

Weinkarte

Restaurant Kreuz

Hettiswil

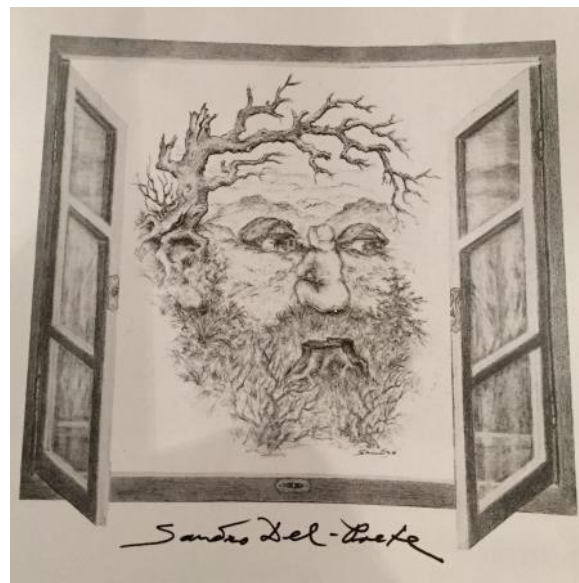

Offene Weine

Weiss	1/10	2/10	3/10	5/10
Mont sur Rolle	4.50	9.00	13.50	21.50
Yvorne AVY	5.00	10.00	15.00	24.00
Johannisberg	5.00	10.00	15.00	24.00
Rosé				
Oeil de Perdrix les Chaumes	5.00	10.00	15.00	24.00
Rot				
Yvorne Rouge AVY	5.00	10.00	15.00	24.00
Dole	4.50	9.00	13.50	21.50
Primitivo del Salento	4.50	9.00	13.50	21.50
Navarra Sin Igual	5.00	10.00	15.00	24.00

Alle Preise in CHF inkl. 8.1% MwSt

LA BANDEROLLE GRAND CRU

NYON, LA CÔTE AOC



Rebsorte : Chasselas

Fruchtig, blumig, mit Lindenblütenaromen.

Kräftiger Charakter mit Pfirsichnoten.

Rassiger Wein, jugendlich ausgeprägt, jovial.

1 dl	CHF	5.50
7,5 dl	CHF	38.00

Brunilde di Menzione 2021

Primitivo di Manduria DOC

Rebsorte : Primitivo

Ausgeprägte Aromen reifer Früchte.

Weich und harmonisch, von fülliger Statur, mit anhaltendem wohlhabendem Finale.

1 dl	CHF	5.50
7,5 dl	CHF	38.00



OBRIST

Flaschenweine Schweiz weiss



Aigle les Murailles Badoux Aigle
Traubensorte: Chasselas / Gutedel
Der bekannte Weisswein aus dem schönen Chablais Gebiet

75cl Fr. **42.00**



Petite Arvine du Valais Rouvinez Château Lichten
Traubensorte: Petite Arvine
Eine fruchtige, feine Walliserspezialität.

75cl Fr. **43.00**

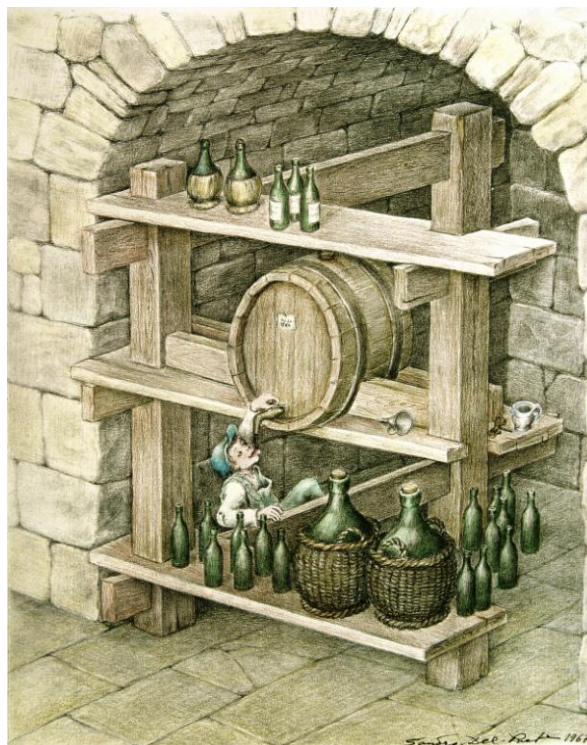

Schweiz Rot



Aigle les Murailles Rouge Badoux Aigle

Traubensorte: Überwiegend Pinot Noir

Passt zu Rinds- und Lammgrilladen, Tournedos, Ente, Wild und Hartkäse.

75cl Fr. **42.00**



Merlot Ronco d'Arzo Fumagalli Balerna

Traubensorte : Merlot

Ein herrlicher typischer Tessiner Merlot. Passt zu Hauptgerichten, Fleisch und Käse

75cl Fr. **37.00**



Maienfelder Blauburgunder von Salis

Traubensorte: Blauburgunder/Pinot Noir

Ein herrlicher, fruchtiger Wein aus der Bündner Herrschaft.

75cl Fr. **45.00**



Gamar'One La Côte AOC Cave de la Côte

Hergestellt wie der grosse Bruder aus dem Veneto!

Die Gamaret-Trauben werden in gut durchlüfteten Räumen getrocknet und so entsteht ein wunderbarer Wein mit schönen Aromen von schwarzen Kirschen, Pflaumen und Wildbeeren. Der Gaumen wird verwöhnt mit einem warmen Charakter und sehr feinen Vanillenoten. Im Abgang sehr fruchtig und lang anhaltend. Ein wahrer Genuss!

Passt gut zu Gegrilltem, Käse, Rotfleisch und Wild.

75cl Fr. **53.00**

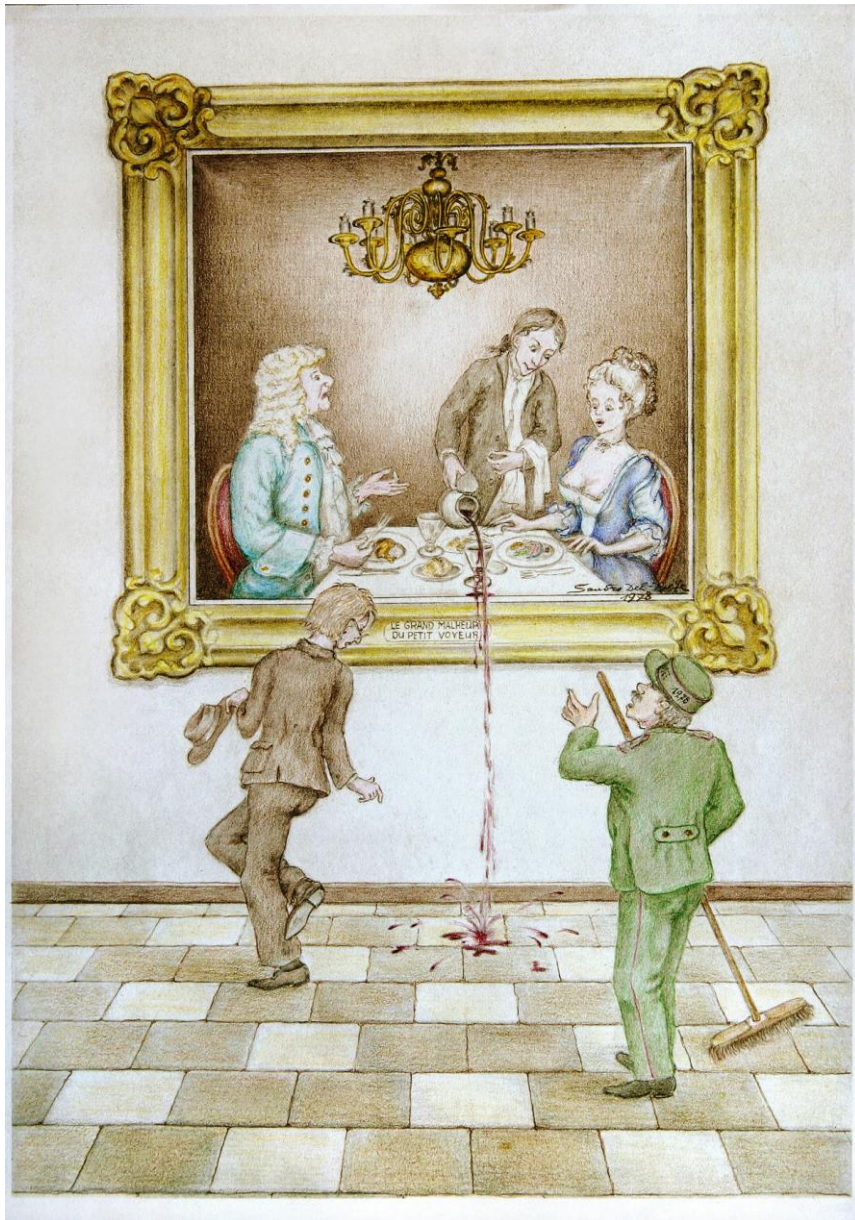

Italien Rot Piemont



Barbera d'Alba DOC Elena da Luna

Traubensorte: 100% Barbera

Ein kräftiger, wundervoller Barbera. Passt zu Käse, rotem Fleisch und Geflügel.

75cl Fr. **45.00**

Veneto



Ripasso Valpolicella Classico Superiore Vigneti di Torbe

Traubensorten: Corvina, Rondinella, Molinara

Fruchtiger, konzentrierter Wein mit Klasse und Profil.

Passt zu Fleischgerichten. Pasta, Lasagne, Canelloni und reifem Käse.

75cl Fr. **43.00**



Amarone Valpantena DOC Bertani Valpolicella

Traubensorten: Corvina, Rondinella, Molinara.

Herrlicher fruchtiger und sehr typischer Amarone aus dem Valpolicella im Veneto.

75cl Fr. **65.00**

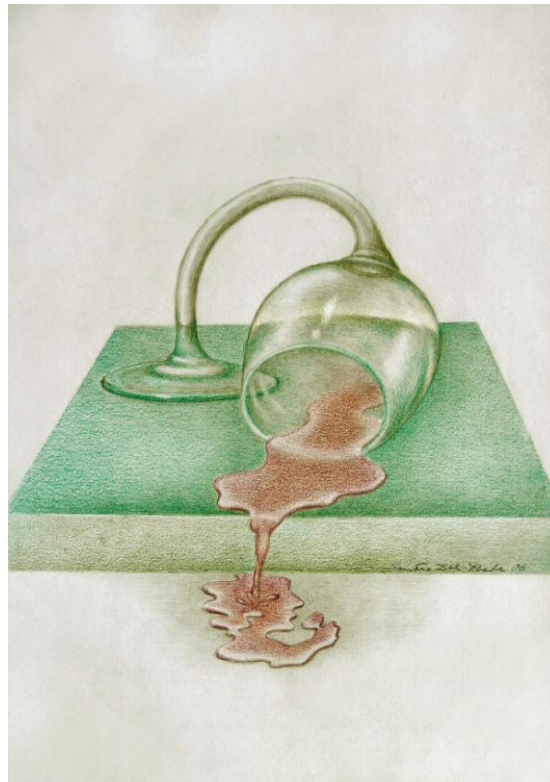

Sizilien



Nero d'Avola 88 Perricone Andrero

Traubensorte: Perricone und Nero d'Avola

Herrlicher, eleganter und feinfruchtiger Wein aus Süditalien

75cl Fr. **46.00**

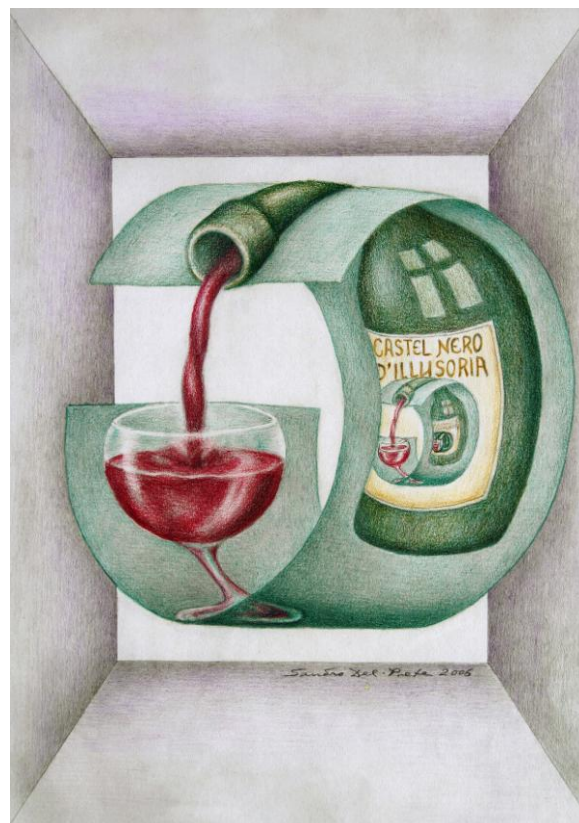

Spanien Rot Rioja



Rioja Marqués de Vitoria Crianza

Traubensorte: 100% Tempranillo, 12 Monate Ausbau im Eichenfass.

Ein feiner, eleganter Rioja, harmonisch und ausgewogen.

Passt zu vielen Fleischgerichten und kräftigem Käse.

75cl Fr. **40.00**

Ribera del Duero



Valtravieso Crianza

Traubensorten: Cabernet Sauvignon, Tempranillo und Merlot. 12 Monate Ausbau im Barrique.

Typischer gut strukturierter und herrlicher Wein aus dem Ribera del Duero.

Passt gut zu rotem Fleisch, Käse und Geflügel.

75cl Fr. **43.00**

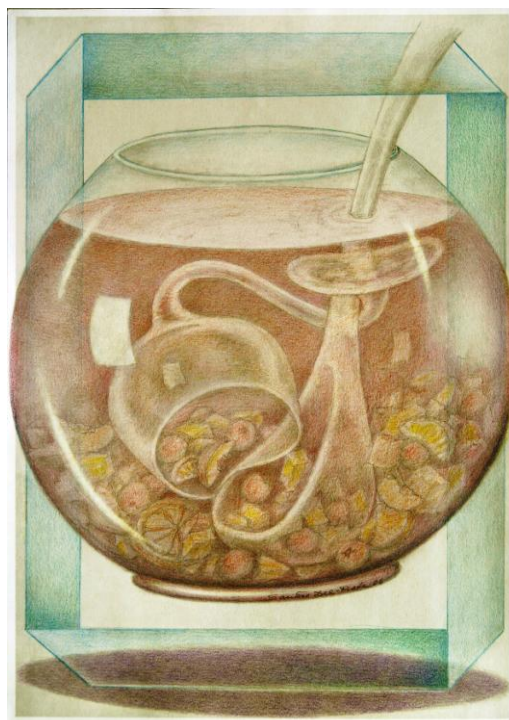



Sandro Del-Prete`s

ILLUSORIA-LAND

Museum und Galerie

**Für optische Täuschungen
und Holographien**

Restaurant Kreuz
Hindelbankstrasse 33

3325 Hettiswil b. Hindelbank
+41 31 921 68 62

info@illusorialand.ch
www.illusoria-land.com

**Entdecken Sie die geheimnisvolle Welt vom ILLUSORIA-LAND
Staunen Sie über optische Täuschungen, Inversionsstatuen,
Raumvisionen und den Desorientierungs-Tunnel
Einmalig in Europa**